

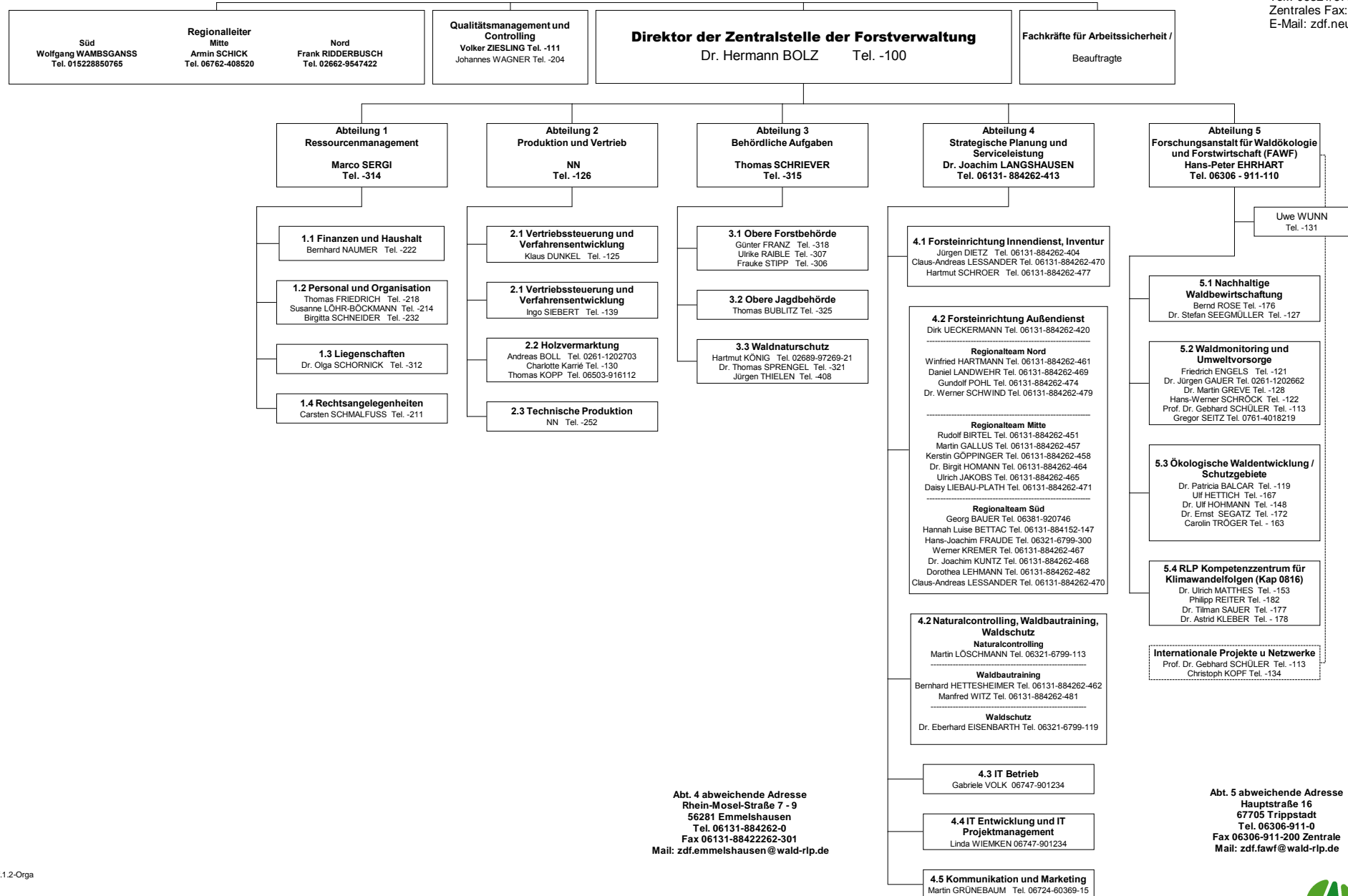

Zentralstelle der Forstverwaltung

Zentralstelle der Forstverwaltung
Le Quartier-Hornbach 9
67433 Neustadt a.d.Weinstr.
Tel.: 06321/6799-0 Zentrale
Zentrales Fax: 06321/6799-150
E-Mail: zdf.neustadt@wald-rlp.de



Abt. 4 abweichende Adresse
Rhein-Mosel-Straße 7 - 9
56281 Emmelshausen
Tel. 06131-884262-0
Fax 06131-88422262-301
Mail: zdf.emmelshausen@wald-rlp.de

Abt. 5 abweichende Adresse
Hauptstraße 16
67705 Trippstadt
Tel. 06306-911-0
Fax 06306-911-200 Zentrale
Mail: zdf.fawf@wald-rlp.de