

WDF_Westrich_Bu1

B
U
C
H
E

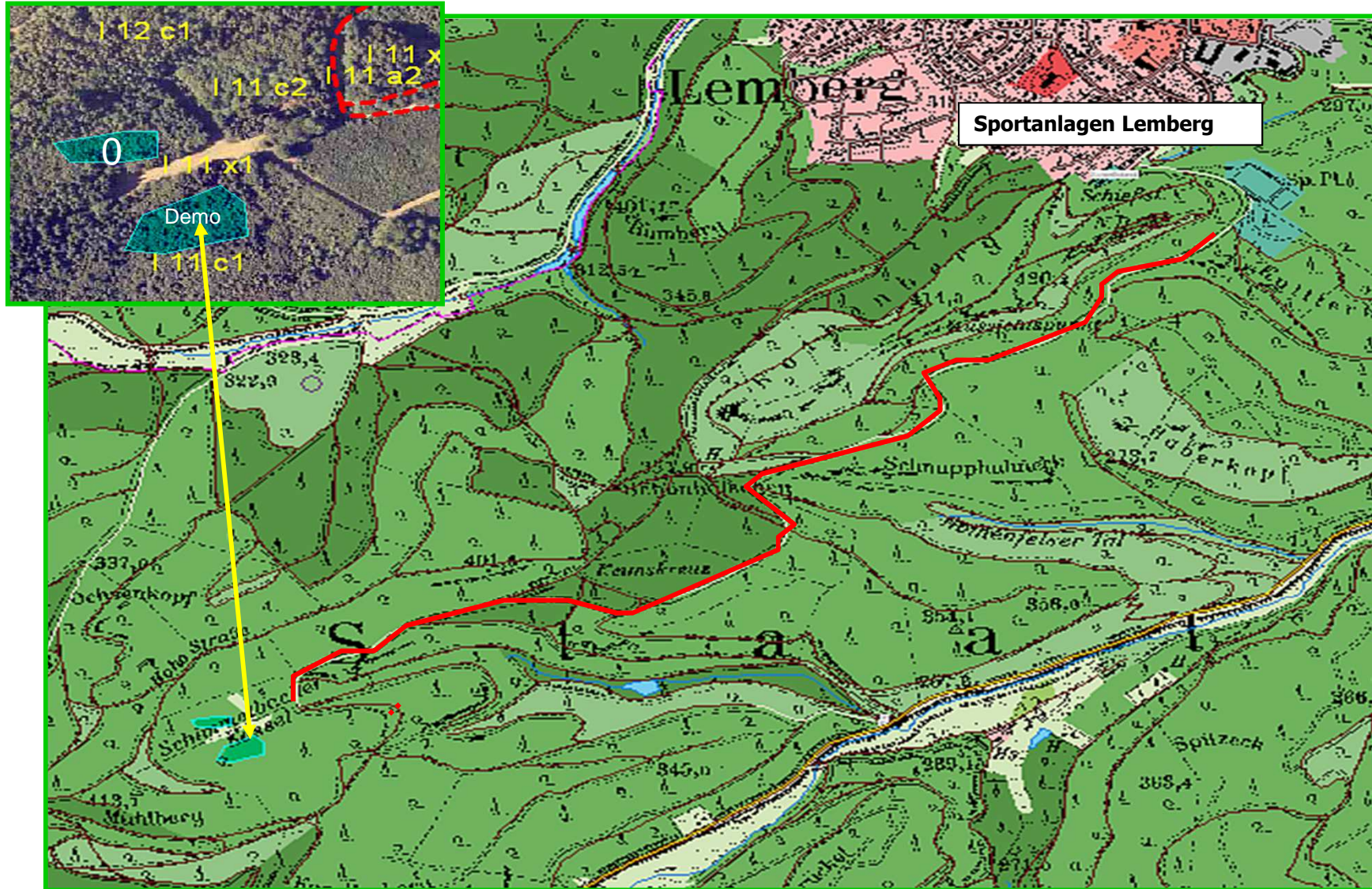

WDF_Westrich_Bu1

WDF_Westrich_Ki1

WDF_Westrich_Dou1



Die Buchen-Demofläche liegt im Revier Lemberg des Forstamtes Westrich. Zuständiger Revierleiter ist Herr Michael Bach

- ❖ Gesamtgröße der Fläche: **1,5 ha**
- ❖ Entstehung: **1965** aus Naturverjüngung
- ❖ Anlage der Fläche: Februar **2002**
- ❖ Ausleseebäume je Hektar: **30**
- ❖ mittlerer BHD 2002: **22,8 cm**
(Nullfläche: **21,7 cm**)
- ❖ mittlerer BHD Herbst 2017: **41,0 cm**
(Nullfläche: **28,6 cm**)
- ❖ jährlicher BHD Zuwachs: **1,13 cm**
(Nullfläche: **0,43 cm**)
- ❖ bisherige Anzahl der Eingriffe: **5**
- ❖ bisher entnommene Bedränger je Auslesebaum: **39,7**
- ❖ bisher entnommene Holzmasse: **262 Efm/ha**

Weitere Buchen-Demoflächen in Rheinland-Pfalz:

- WDF_Bad Dürkheim_Bu1
- WDF_Annweiler_Bu1
- WDF_Boppard_Bu1
- WDF_Dierdorf_Bu1
- WDF_Kastellaun_Bu1
- WDF_Kastellaun_Bu2
- WDF_Trier_Bu1
- WDF_Westrich_Bu2
- WDF_Birkenfeld_Bu1
- WDF_Birkenfeld_Bu2
- WDF_Koblenz_Bu1
- WDF_Idarwald_Bu1
- WDF_Soonwald_Bu1
- WDF_Daun_Bu1
- WDF_Hinterweidenthal_Bu1
- WDF_Kaiserslautern_Bu1